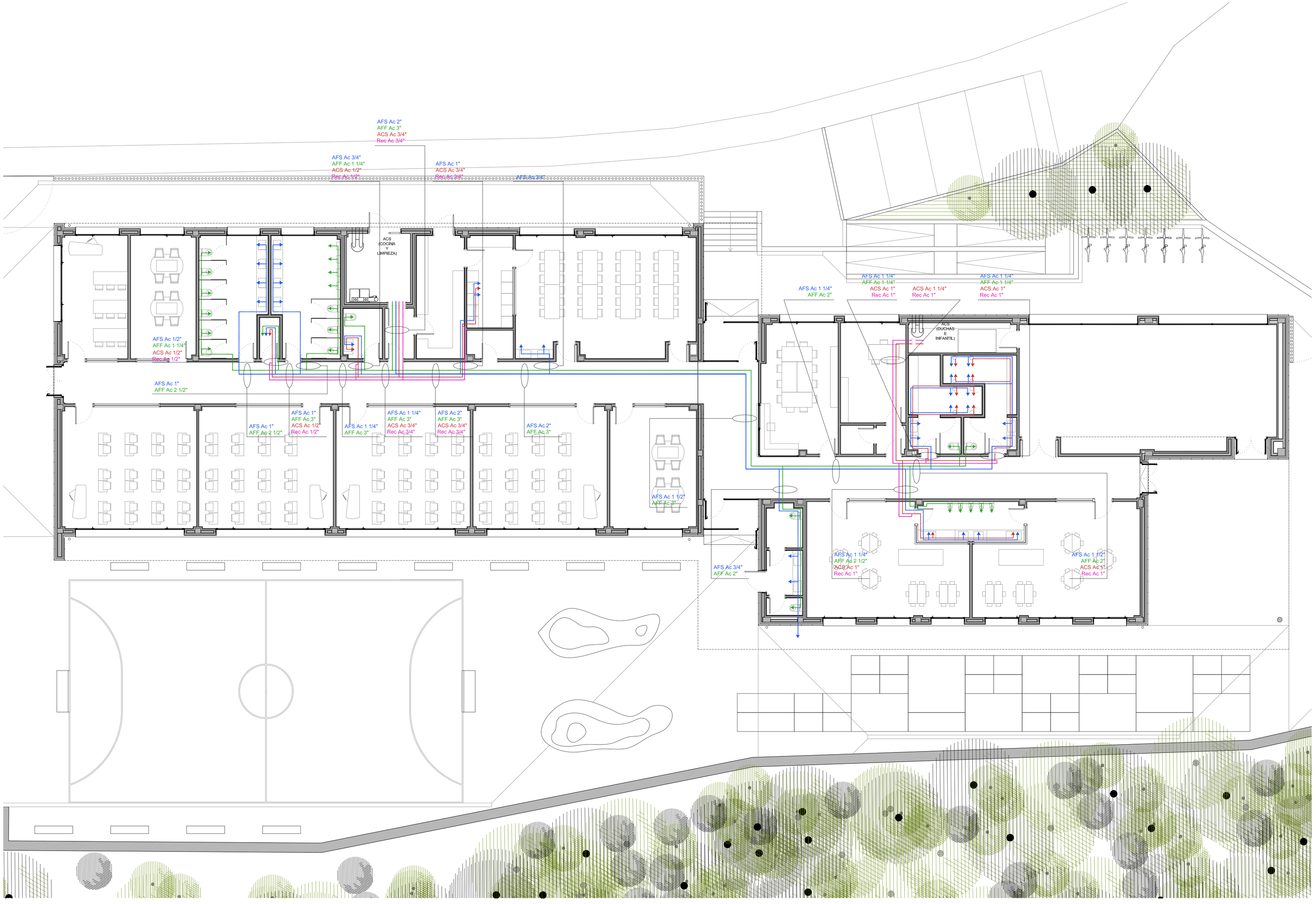

PLANTA BAJOCUBIERTA

LEYENDA DE ABASTECIMIENTO

- CALDERA GAS
- DEPÓSITO ACUMULADOR ACS
- LLAVE GENERAL DE CORTE
- CONTADOR AGUA FRÍA
- VÁLVULA DE RETENCIÓN
- TUBERÍA ACERO INOX. AISI 316 AGUA FRÍA SANITARIA (AFS)
- TUBERÍA ACERO INOX. AISI 316 FLUXOR (AFF)
- TUBERÍA ACERO INOX. AISI 316 AGUA CALIENTE SANITARIA (ACS)
- TUBERÍA ACERO INOX. AISI 316 RECIRCULACIÓN AGUA CALIENTE SANITARIA
- LLAVE DE CORTE AGUA FRÍA SANITARIA (ACS)
- LLAVE DE CORTE FLUXOR (AFF)
- LLAVE DE CORTE AGUA CALIENTE SANITARIA (ACS)
- LLAVE DE CORTE RECIRCULACIÓN AGUA CALIENTE SANITARIA
- GRIFO O PUNTO DE CONSUMO AGUA FRÍA
- GRIFO O PUNTO CONSUMO AGUA CALIENTE SANITARIA (ACS)
- GRIFO O PUNTO CONSUMO FLUXOR (AFF)
- T REGULACIÓN DE TEMPERATURA PARA PUNTOS DE CONSUMO

N

DIAZ NAVARRO ARQUITECTOS, S.L.
C/ Angel Dabán nº 18 bajo, 31350 Peralta (NAVARRA)
T. 948 93 55 17 M. 657 69 32 35
carlos@diaznavarroarquitectos.com
www.diaznavarroarquitectos.com

PROYECTO DE COLEGIO PÚBLICO DE EDUCACIÓN INFANTIL Y PRIMARIA "PULUNPA IP" EN ITUREN (NAVARRA)

PROMOTOR: DEPARTAMENTO DE EDUCACIÓN. GOBIERNO DE NAVARRA

SITUACION: C/ LATSAGO BIDEA S/N, ITUREN (NAVARRA)

INSTALACIÓN DE FONTANERÍA

ESCALA: A1: 1/100

REF.: A003-2017-03 FECHA: OCTUBRE 2018

ARQUITECTO: Fdo. Carlos Díaz Navarro

COLABORADORES: Javier Catalán Moreno, Raquel Melero Fuente, Nerea Ruete Gil

PLANO Nº **A22**